



# BOLEERA

HOMES

Temozón Norte



*Entre árboles y boleros vive el diseño  
de un **hogar pleno.***

---

# BOLERA

HOMES





# EN MÉRIDA SUEÑAS

Yucatán te invita a vivir la plenitud del sureste, a conectar con su corazón natural y a sentir la grandeza de una cultura ancestral llena de sabor, tradición, naturaleza y mucho por venir.

Mérida, como ciudad capital, es el escenario perfecto para crecer y encontrar una calidad de vida ideal. Ofreciendo plusvalía rodeada de gastronomía mundialmente reconocida, servicios, entretenimiento y seguridad para disfrutar de una perfecta para soñar entre árboles y boleros.

*Encuentra un **estilo de vida** de en sueño.*





## TEMOZÓN: EL LUGAR QUE LO TIENE TODO

Bolera te invita a ser parte de la ubicación privilegiada, el punto central del crecimiento de la ciudad justo al norte de la Mérida en dónde todos los días la plusvalía se vuelve protagonista.

Y es justo en esta tierra en dónde se unen los servicios, la naturaleza y el crecimiento con la vida que esperas y que hoy por fin encuentras.



# MAPA / LUGARES

- 8 minutos - La Isla
- 7 minutos - Hospital Faro del Mayab
- 10 minutos - Universidad Anáhuac
- 10 minutos - Universidad Marista
- 12 minutos - The Harbor Fashion Mall
- 25 minutos - Puerto Progreso
- 28 minutos - Aeropuerto Internacional







Son y serán los espacios  
que tu **vida necesita.**

---



## BOLERA VIVE AL SON DE TU CORAZÓN

Conoce el interior del lugar ideal para disfrutar, Bolera trae para ti el diseño de siete Townhouses con los mejores materiales y espacios enfocados en encontrar una armonía cálida y ambiental.

Aquí encontrarás techos con doble altura, áreas privadas para compartir con tus seres queridos, piscina interior, y acabados en madera que dejan entrar luz natural para armonizar tu vida en sintonía con lo que sueñas.





*Bolera, lo mejor de  
vivir en Mérida*



# BOLERA

HOMES

- Sala
- Comedor
- Cocina con isla
- Closet de lavado
- ½ baño de visitas
- 1 Recamara principal con baño y walking closet
- 2 Recamaras con baño y y walking closet
- 2 cajones de estacionamiento
- Alberca

**Construcción:** 195m<sup>2</sup>

**Terreno:** 182m<sup>2</sup>

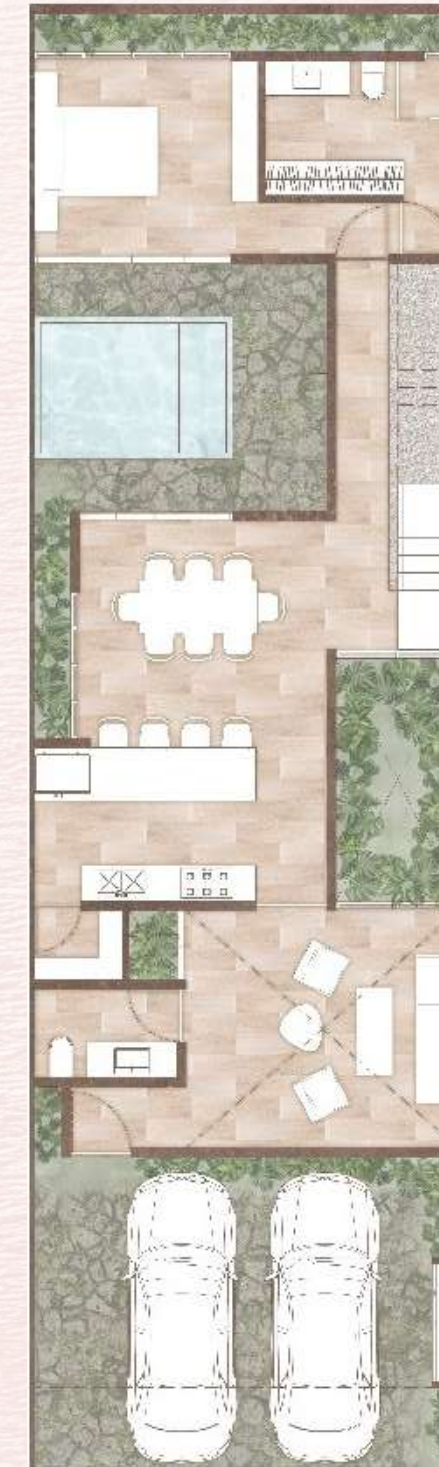

*Entre árboles y boleros se  
encuentra la vida que sueñas*  
**- Bolera**



PROYECTO DESARROLLADO POR ZILO

